

| | | | | |
|--------------------------------------------------------------------------------------------------------------------------------------------------------------------------------------------------------|-------------------------|-------------------------------------------------------------------------------------------------------------------------------------------------|---------|-----------------------|
|  <p>Balcerów 42G 96-100 SKIERNIEWICE tel. 503-113-384 INTERNET mail: eurobud.skierniewice@gmail.com</p> | | SKALA: 1;10 000 | FORMAT: | DATA: 06. 2018r. |
| | | INWESTOR: Powiat Żyrardowski ul. Limanowskiego 45; 96-300 Żyrardów | | |
| | | OBIEKT: Przebudowa skrzyżowania w ciągu drogi powiatowej nr 4719W Puszcza Mariańska - Mszczonów w m. Puszcza Mariańska w km 01900. | | |
| | | ADRES: | | |
| | | UWAGA: Kopiowanie, rozpowszechnianie i udostępnianie niniejszego rysunku lub jego części bez zgody autorów są ZABRONIONE | | |
| | | ZAWARTOŚĆ: Plan orientacyjny | | FAZA P.B.W. |
| | | | | NR RYS. 1 |
| | <i>Imię i Nazwisko</i> | <i>Podpis</i> | | |
| Proj. | Janusz STRUGIŃSKI | | | |
| Nr upr.: | LOD/0212/ZOOD/04 | | | |
| Spr. | | | | |
| Nr upr.: | | | | |
| Opr. | mgr inż. Artur KOWALSKI | | | |
| Nr upr.: | | | | |
| Opr. | | | | |
| Nr upr.: | | | | |

| | |
|-----------------------------------------------------------------------------------------------------------------|--------------------------------------------------------------------------------------------------|
| Poświadcza się zgodność niniejszej kopii z treścią materiału państwowego zasobu geodezyjnego i kartograficznego | |
| Organ prowadzący państwowy zasób geodezyjny i kartograficzny | STAROSTA POWIATU ŻYRARDOWSKIEGO |
| Nazwa materiału zasobu | mapa zasadnicza |
| Identyfikator ewidencyjny materiału zasobu | P.1438.2014.2137 |
| Data wykonania kopii | 16.05.2018 r. |
| Imię, nazwisko i podpis osoby reprezentującej organ | Z up. STAROSTY mgr inż. Franciszek Stawicki 7-ca Dyrektora Wydziału Geodezji i Kartografii |

Województwo: mazowieckie
Powiat: żyrardowski
Jednostka ewidencyjna: 143803_2-Puszcza Mariańska
Obręb ewidencyjny: 0027-Puszcza Mariańska
GG.6642.618.2018.
Skala 1:1000
258/1

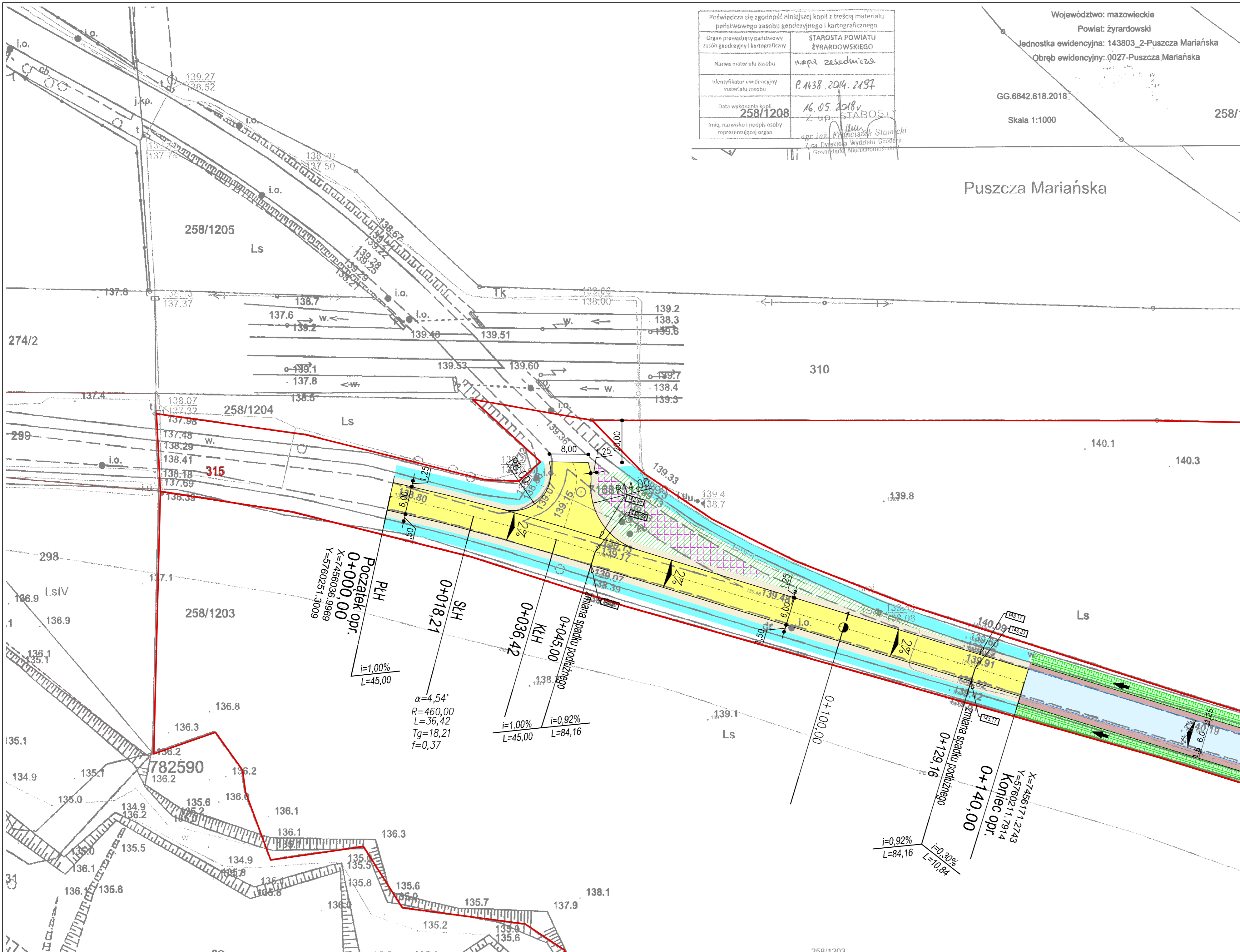

- LEGENDA:
- - - - - os podłużna jezdni
 - - - - - krawężł projektowanej jezdni
 - - - - - granice działek
 - - - - - proj. jezdnia
 - - - - - ist. rów odwadniający do odpulenia
 - - - - - proj. pobocze
 - - - - - ist. nawierzchnia do rozbiórki
 - - - - - proj. zieleń
 - - - - - rzędne projektowanej nawierzchni
- PLH - początek łuku poziomego
SLH - środek łuku poziomego
KŁH - koniec łuku poziomego

| | | |
|----------------------------------------------------------------------------------------------------------------------------------------------|--|------------------------------------------------------------------------------------------------------------------------------------------|
| | | Skala: 1:500 Format: Data: 06. 2018r. |
| Inwestor: Powiat Żyrardowski ul. Limanowskiego 45; 96-300 Żyrardów | | Obiekt: Przebudowa skrzyżowania w ciągu drogi powiatowej nr 4719W Puszcza Mariańska - Mszczonów w m. Puszcza Mariańska w km 0+900. |
| Adres: UMAGA: Kopia i wydruk, rozpowszechnienie i udostępnianie niniejszego rysunku lub jego części bez zgody autorów są ZABRONIONE | | Zawartość: Projekt zagospodarowania terenu |
| Imię i Nazwisko Janusz STRUJŃSKI | | Podpis |
| Nr opr.: LOD/0212/2000/04 | | Faza P.B.W. |
| Nr opr.: mgr inż. Artur KOWALSKI | | Nr rys. 2 |

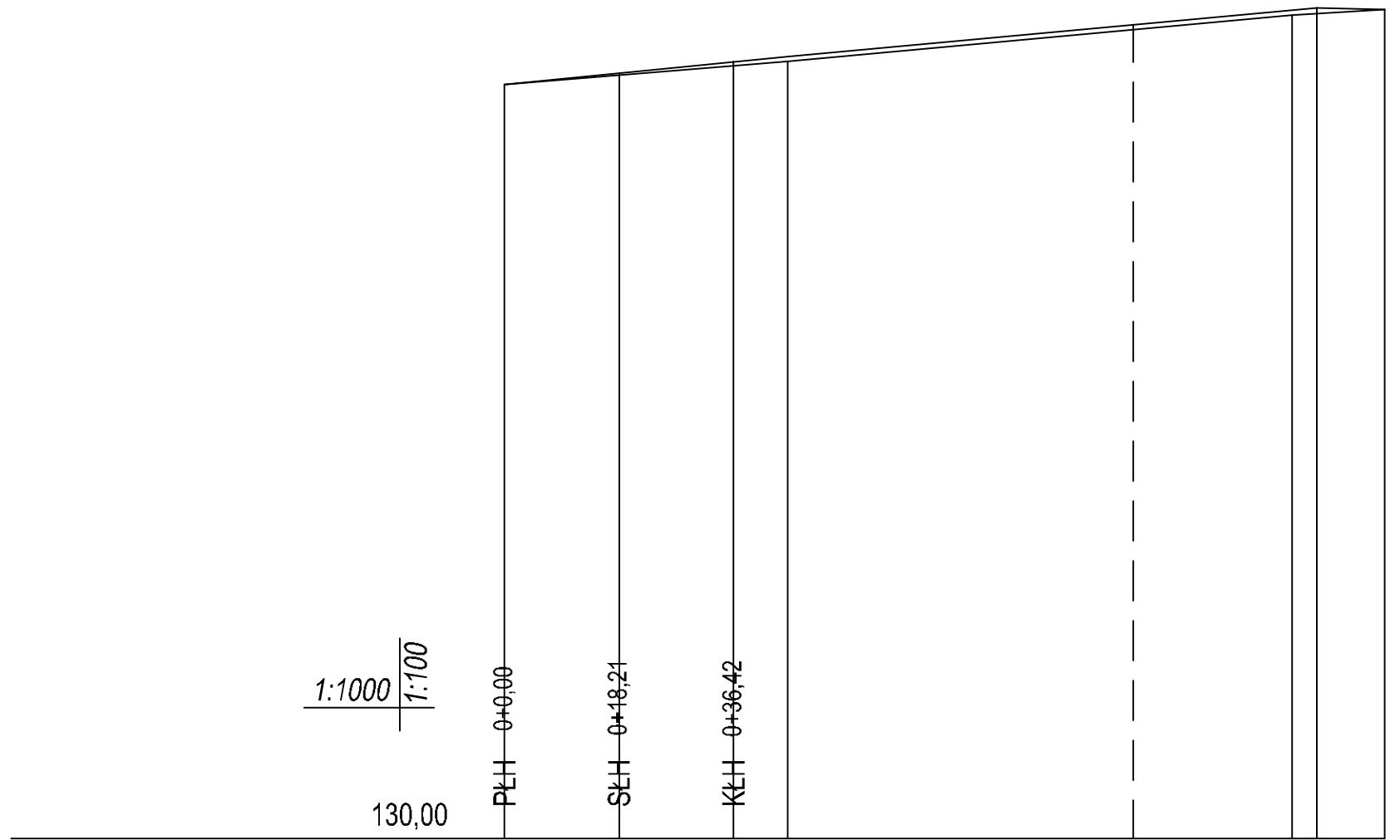

| | | | | | |
|----------------------------------|---------------------------------------------------------------|--------|-------------------------|--------|-------------------------|
| Rzędne projektowanej nawierzchni | 142,00 | 142,45 | 143,19 | 143,23 | 143,19 |
| Proste i łuki pionowe | $i=1,00\%$ $L=45,00$ | | $i=0,92\%$ $L=84,16$ | | $i=0,30\%$ $L=10,84$ |
| Rzędne istniejącego terenu | 142,00 | 142,37 | 143,11 | 143,19 | 143,19 |
| Proste i łuki poziome | $R=460,00$ $L=36,42$ $f=0,37$ $Tg=18,21$ $a=4,54^\circ$ | | $L=103,58$ | | |
| Pikietaż | 000,00 | 018,21 | 036,42 | 045,00 | 100,00 |
| Długości | | 18,21 | 18,21 | 8,58 | 55,00 |
| Hektometry | | | | | 25,30 |
| | | | | | 10,84 |
| | | | | | 3,86 |

OZNACZENIA:

- - projektowana nawierzchnia
- PŁH** - początek łuku poziomego
- SŁH** - środek łuku poziomego
- KŁH** - koniec łuku poziomego

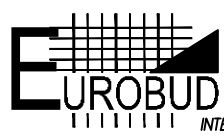
| | | | | | | |
|---------------------------------------------------------------------------------------|--|------------------------------------------------------------------|--|---------------------|---------|------------------|
|  | | Balcerów 42G | | SKALA: 1:100,1:1000 | FORMAT: | DATA: 06. 2018r. |
| | | 96-100 SKIERNIEWICE | | INWESTOR: | | |
| tel. 503-113-384 | | Powiat Żyrardowski | | | | |
| INTERNET mail: eurobud.skierniewice@gmail.com | | ul. Limanowskiego 45; 96-300 Żyrardów | | | | |
| | | OBJEKT: | | | | |
| | | Przebudowa skrzyżowania w ciągu drogi powiatowej nr 4719W | | | | |
| | | Puszcza Mariańska - Mszczonów w m. Puszcza Mariańska w km 0+900. | | | | |
| | | ADRES: | | | | |
| | | UWAGA: | | | | |
| | | Kopowanie, rozpowszechnianie i udostępnianie niniejszego rysunku | | | | |
| | | lub jego części bez zgody autorów są ZABRONIONE | | | | |
| | | ZAWARTOŚĆ: | | | | FAZA |
| | | Profil podłużny | | | | P.B.W. |
| | | | | | | NR RYS. |
| | | | | | | 3 |

| | Imię i Nazwisko | Podpis |
|----------|-------------------------|--------|
| Proj. | Janusz STRUGIŃSKI | |
| Nr upr.: | LOD/0212/ZOOD/04 | |
| Spr. | | |
| Nr upr.: | | |
| Opr. | mgr inż. Artur KOWALSKI | |
| Nr upr.: | | |
| Opr. | | |
| Nr upr.: | | |

Przekrój przez jezdnię - spadek dwustronny 2%
od km 0+000,00 do km 0+140,00

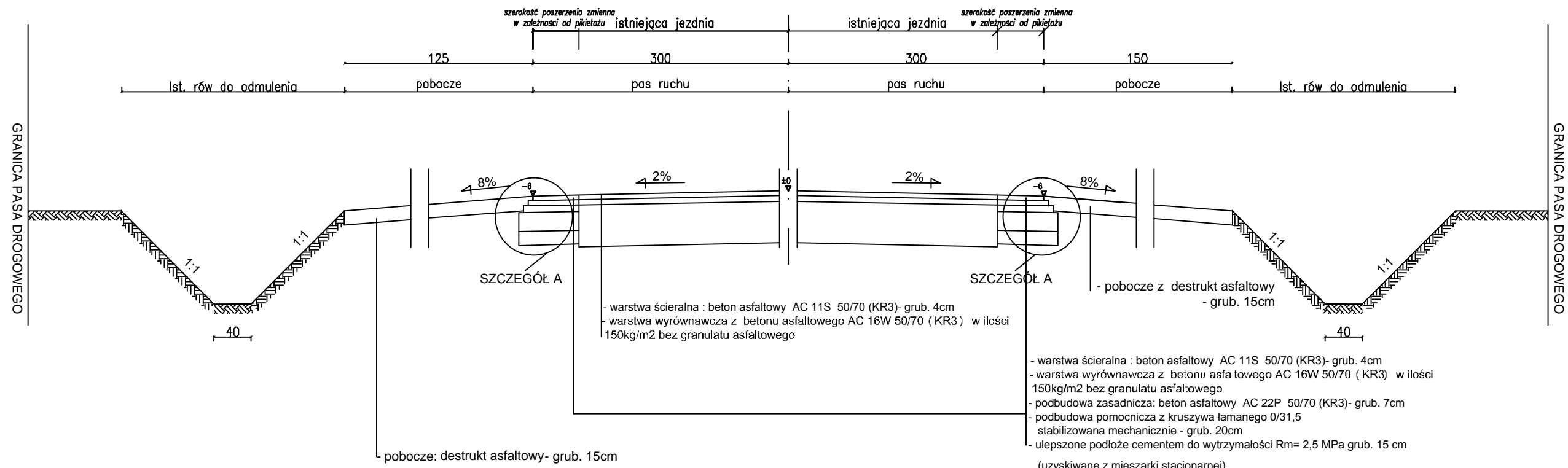

SZCZEGÓŁ A

Podziałka 1:10

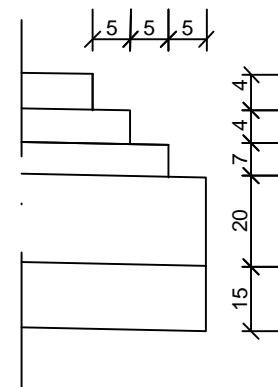

| | | | | |
|----------------------------------------------------------------------------------------------------------------------------------------------------------------------------------------------------------|-------------------------|------------------------------------------------------------------------------------------------------------------------------------------|---------|------------------|
|  <p>Balcerów 42G 96-100 SKIERNIEWICE tel. 503-113-384 INTERNET mail: eurobud.skierniewice@gmail.com</p> | | SKALA: 1:20 | FORMAT: | DATA: 06. 2018r. |
| | | INWESTOR: Powiat Żyrardowski ul. Limanowskiego 45; 96-300 Żyrardów | | |
| | | OBIEKT: Przebudowa skrzyżowania w ciągu drogi powiatowej nr 4719W Puszcza Mariańska - Mszczonów w m. Puszcza Mariańska w km 0-900. | | |
| | | ADRES: | | |
| | | UWAGA: Kopowanie, rozpowszechnianie i udostępnianie niniejszego rysunku lub jego części bez zgody autorów są ZABRONIONE | | |
| | | ZAWARTOŚĆ: | | FAZA |
| | | Przekrój konstrukcyjny | | P.B.W. |
| | | | | NR RYS. |
| | | | | 4 |
| | Imię i Nazwisko | Podpis | | |
| Proj. | Janusz STRUGIŃSKI | | | |
| Nr upr.: | LOD/0212/ZOOD/04 | | | |
| Spr. | | | | |
| Nr upr.: | | | | |
| Opr. | mgr inż. Artur KOWALSKI | | | |
| Nr upr.: | | | | |
| Opr. | | | | |
| Nr upr.: | | | | |

